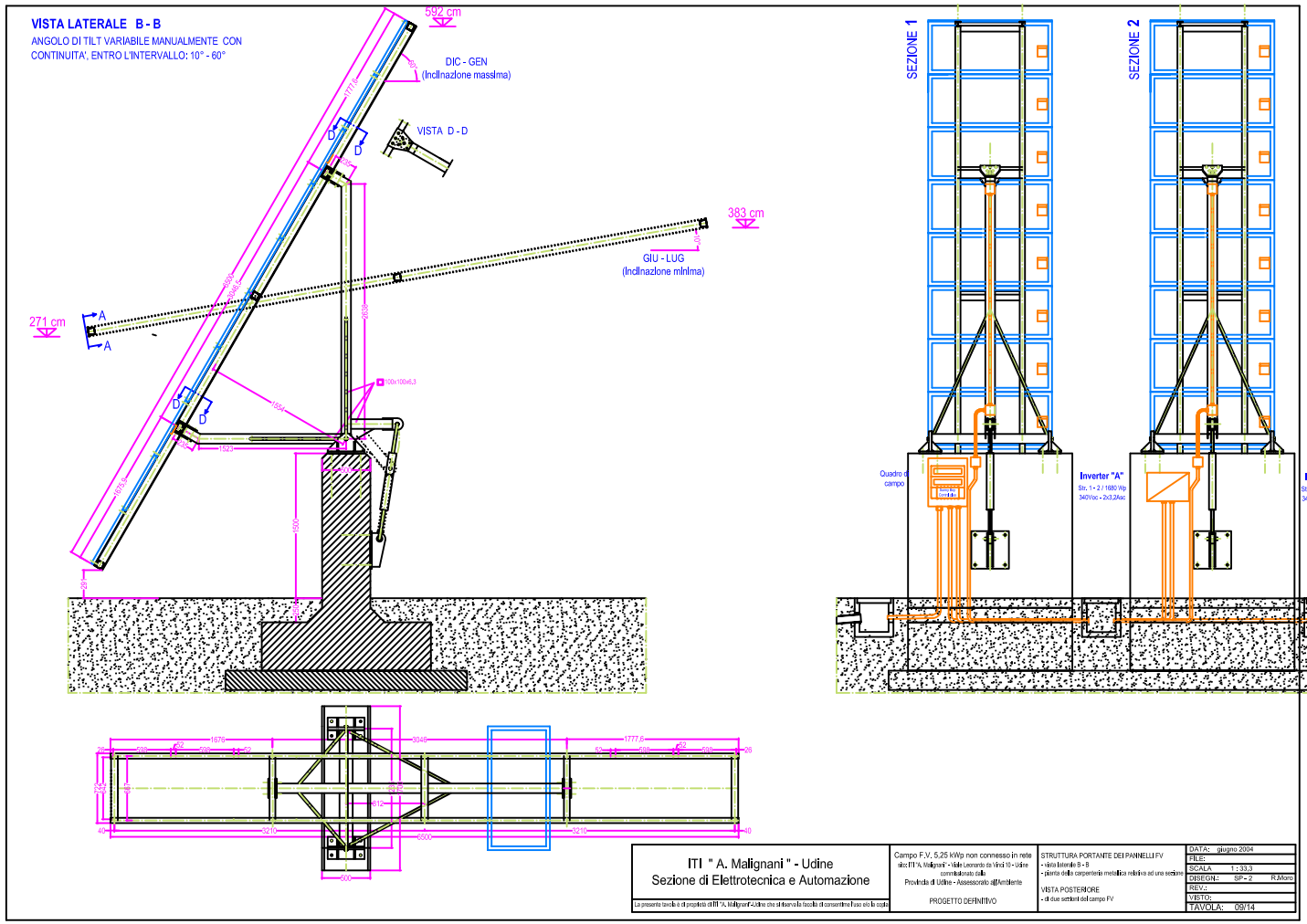

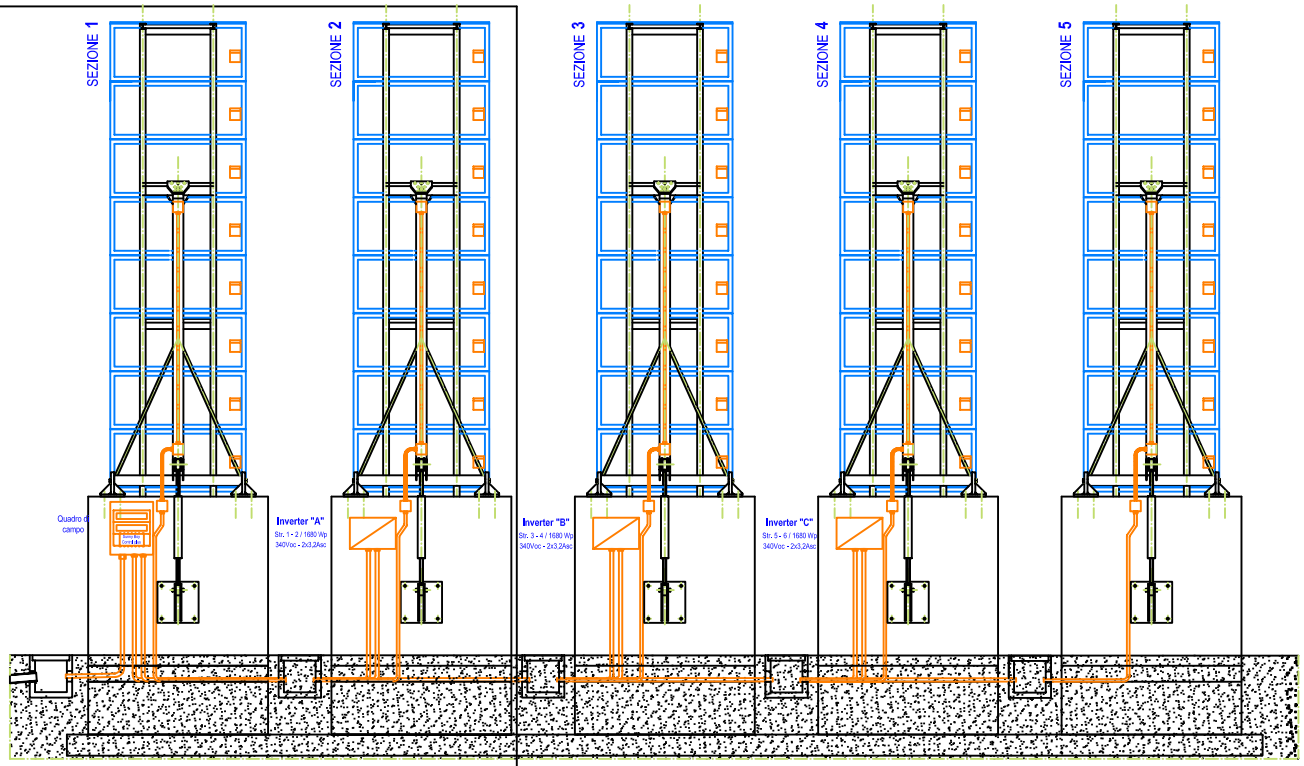

ITI " A. Malignani " - Udine Sezione di Elettrotecnica e Automazione	Campo F.V. 5,25 kWp non connesso in rete presso ITI "A. Malignani" - Viale Leonardo da Vinci 10 - Udine commissionato dalla Provincia di Udine - Assessorato all'Ambiente	STRUTTURA PORTANTE DEI PANNELLI FV - vista laterale B - B - pianta della carpenteria metallica relativa ad una sezione VISTA POSTERIORE - 3 due sezioni del campo FV	DATA: giugno 2004 FILE: SCALA 1 : 33,3 DISEGN.: SP - 2 R.Moro REV.: VISTO: TAVOLA: 09/14
La presente tavola è di proprietà di ITI "A. Malignani"-Udine che si riserva la facoltà di consentirne l'uso solo le copie	PROGETTO DEFINITIVO		